世界測地系

延長不明分面積別図有

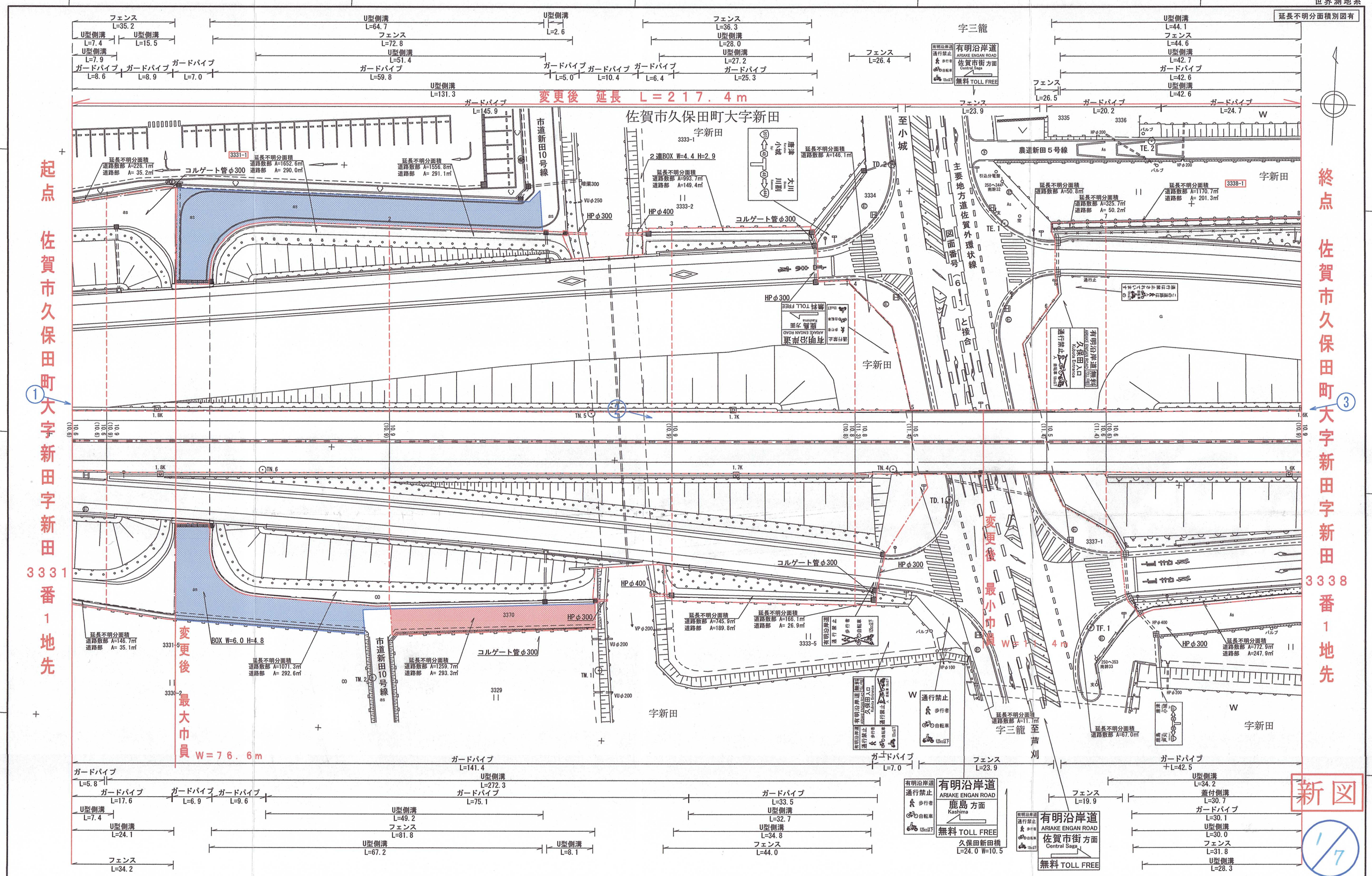

測点番号	NO.0	NO.1	NO.2	NO.3	NO.4	NO.5	NO.6	NO.7	NO.8
縦断勾配									
曲線半径									

路線名	一般国道444号		
図面番号	542	縮尺	1：500
作成年月日	平成25年 9月30日		
測量者	日本建設技術株式会社		

佐賀県佐賀土木事務所

修正年月日 令和 7年10月28日
（公財）佐賀県建設技術支援機構

修正年月日 令和 6年 9月20日
国際技術コンサルタント株式会社