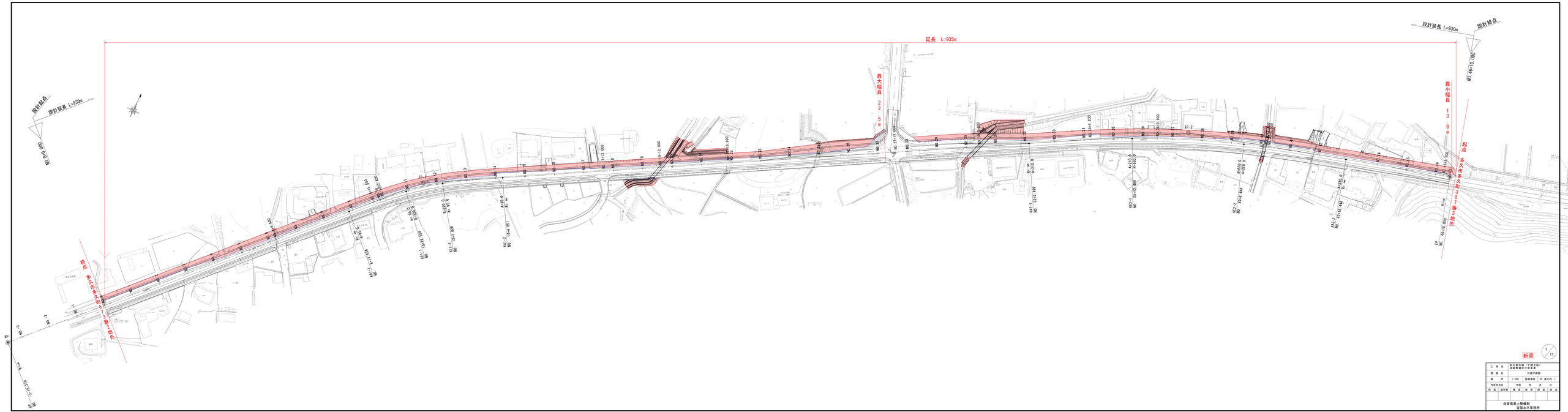
延長 L=935m
段計延長 L=930m
段計起点
NO.0+0.000
段計延長 L=930m
段計終点
NO.46+10.000
最大幅員 22.5m
最小幅員 13.0m
起点 多久市多久町1107番1地先
終点 多久市多久町1075番1地先
IP-2
R=130.0
R=210.0
R=130.0
R=210.0
R=130.0
R=210.0