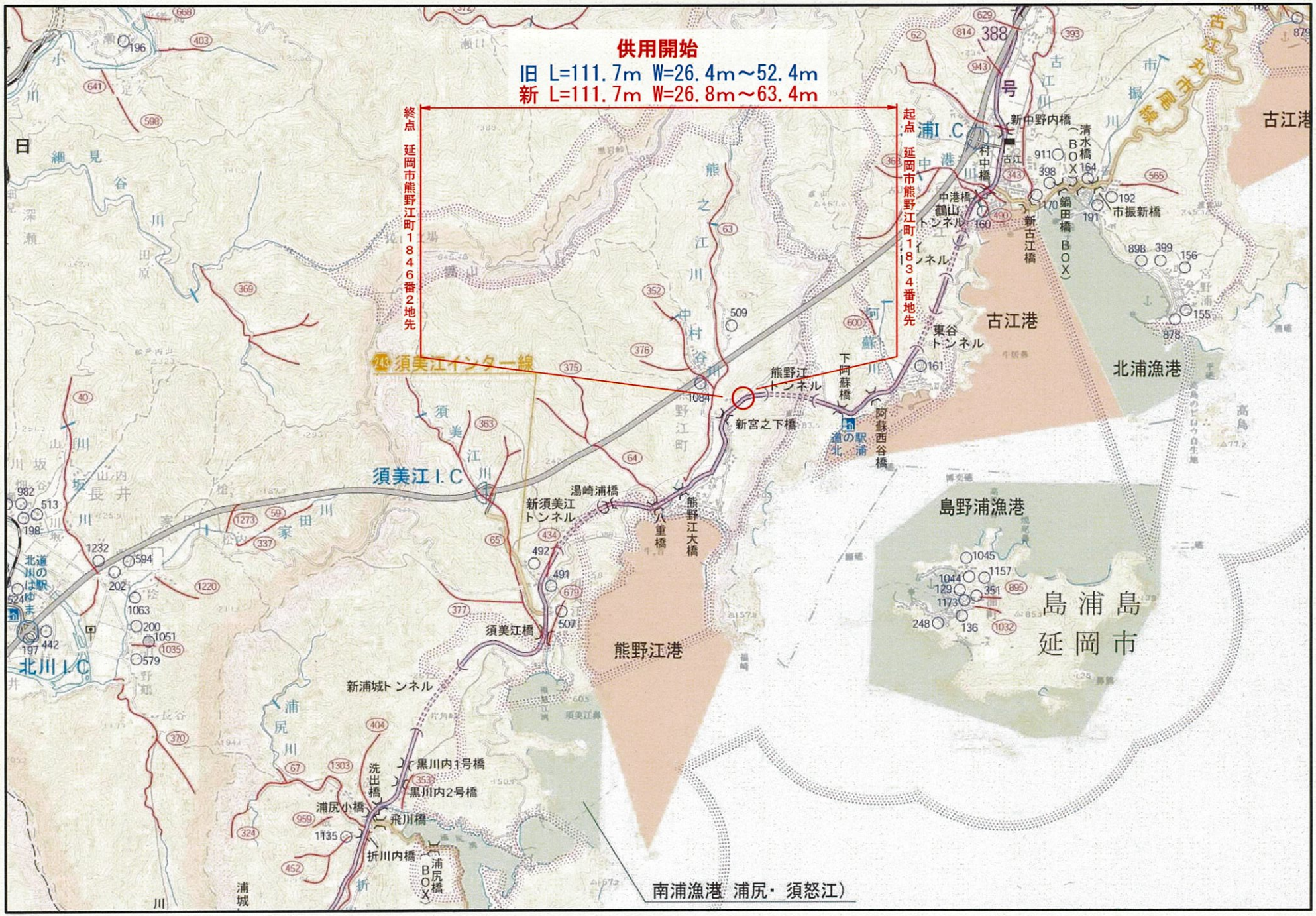
供用開始
旧 L=111.7m W=26.4m～52.4m
新 L=111.7m W=26.8m～63.4m
終点 延岡市熊野江町1846番2地先
起点 延岡市熊野江町1834番地先
須美江インター線
須美江I.C
北川I.C
浦I.C
古江港
北浦漁港
島野浦漁港
熊野江港
南浦漁港（浦尻・須怒江）
島浦島
延岡市
新中野内橋
村中橋
中港橋
鶴山トンネル
新古江橋
清水橋
鍋田橋
市振新橋
東谷トンネル
熊野江トンネル
下阿蘇橋
阿蘇西谷橋
新宮之下橋
湯崎浦橋
新須美江トンネル
八重橋
熊野江大橋
須美江橋
新浦城トンネル
黒川内1号橋
黒川内2号橋
洗出橋
浦尻小橋
飛川橋
折川内橋
浦尻橋
北道川のはゆま駅
388号

平面図 S=1：~~500~~ 1000

（延岡市 熊野江町）

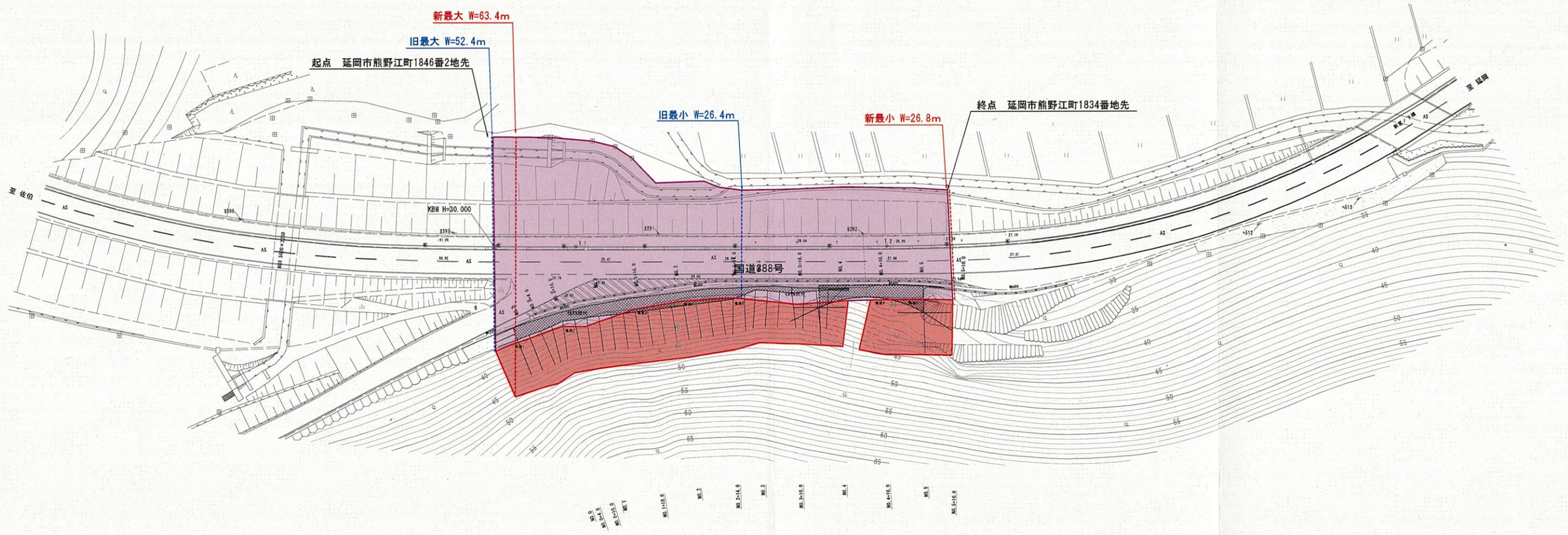

旧	W＝２６．４m～５２．４m	L＝１１１．７m
新	W＝２６．８m～６３．４m	L＝１１１．７m

台帳番号 113・114

工事名	国道388号 熊野江工区		
図面名	平面図		
作成年月日	1000 令和2年9月		
縮尺	S=1：~~500~~	図面番号	
会社名	(株)九州土木設計コンサルタント		
事業者名	宮崎県延岡土木事務所		