位置図

国富町
綾町役場
国富町役場
宮崎市高岡総合支所
綾南線
宮崎綾線
本庄線
法ヶ岳
都農
今泉
永田橋
須志田橋
伊左生橋
山下橋
三名橋
山崎橋
政所橋
元町橋
中須橋
本庄橋
中山橋
蔵之元橋
新田橋
早馬谷川
向高谷川
和田谷川
新堀谷川
崎ノ田谷川
飯田川排水ポンプ場
赤谷トンネル
内山橋
高岡町飯田
高岡町五町
高岡町花見
天ヶ城公園

平 面 図 縮尺＝1：500

供用開始区間　延長　L=436.8m

起点　東諸県郡綾町大字南俣字寺地五七二五番三地先

終点　東諸県郡綾町大字入野字前田二八七四番六九地先

標準横断図
(NO.0～NO.15、NO.54～NO.69)
道路種級：第3種第3級
設計速度：V=50km/h

標準横断図
(NO.15～NO.54)
道路種級：第3種第3級
設計速度：V=50km/h

標準横断図
(交差点部)
道路種級：第3種第3級
設計速度：V=50km/h

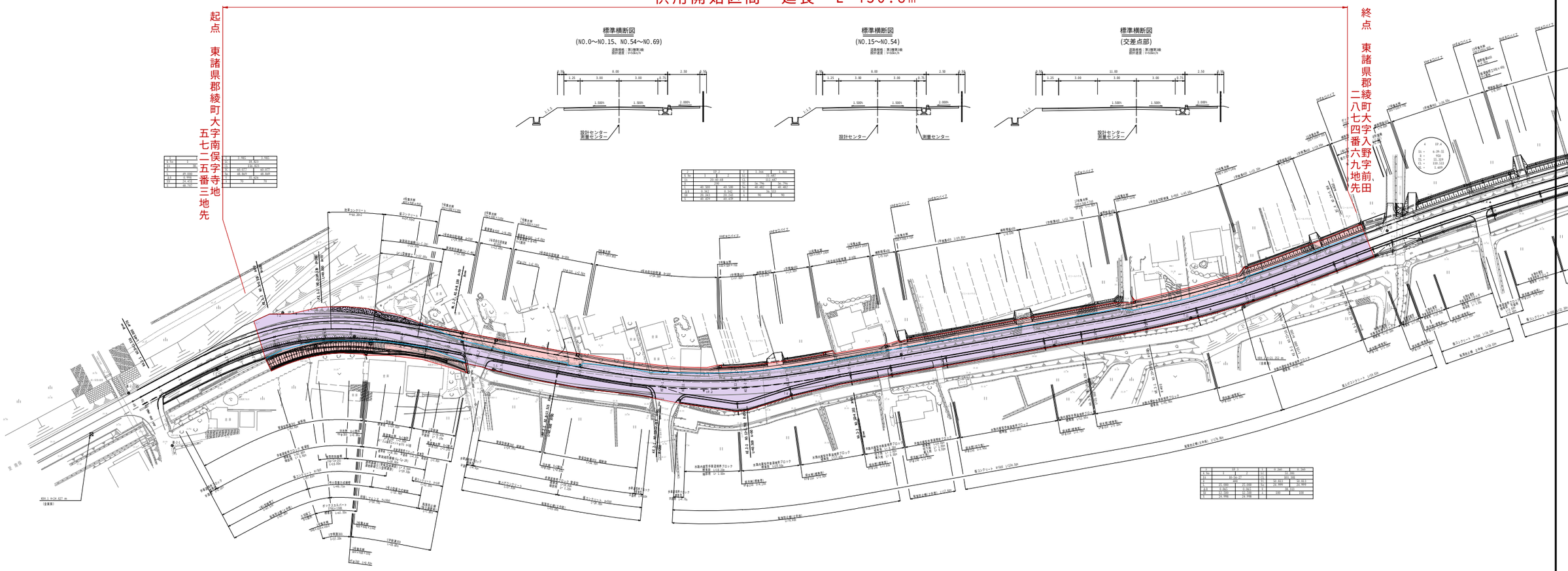

工事名	南俣宮崎線　向高工区　道路詳細設計業務		
図面名	平面図		
作成年月日	平成27年　11月　日		
縮　尺	S=1:500	図面番号	1 ／ 65
会社名			
事業者名	宮崎県高岡土木事務所		