

一般国道242号 区域変更位置図

242号

二四二号
置戸国道

5/5

網走開発建設部

①	②
起点 北海道常呂郡置戸町字北光88番6	起点 北海道常呂郡置戸町字北光56番2
終点 同町字北光56番1	終点 同町字北光44番110
変更前 A W=22.96m~ 51.93m L=0.453km	変更前 W=33.37m~51.04m L=0.396km
変更後 A W=22.96m~ 51.93m L=0.453km	変更後 W=33.37m~58.81m L=0.396km
B W=27.33m~103.54m L=0.401km	

242号

二四二号
置戸国道

5/5

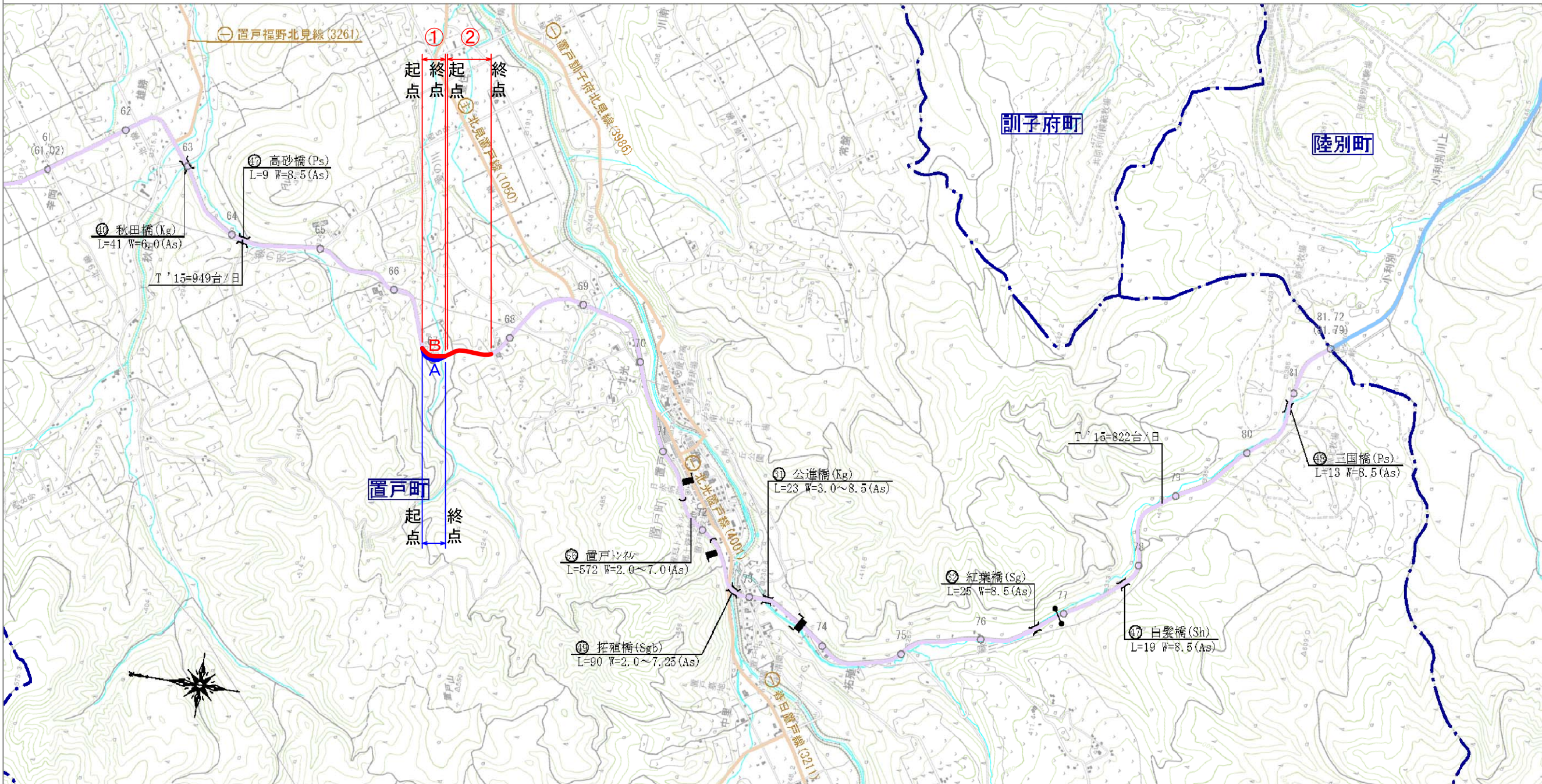

1:50,000



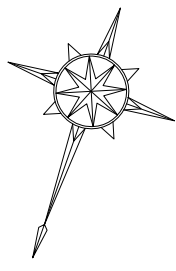

① 起点 北海道常呂郡置戸町字北光88番6
 Aライン BP=66,745.000
 Bライン BP=66,745.000

常呂郡置戸町字北光

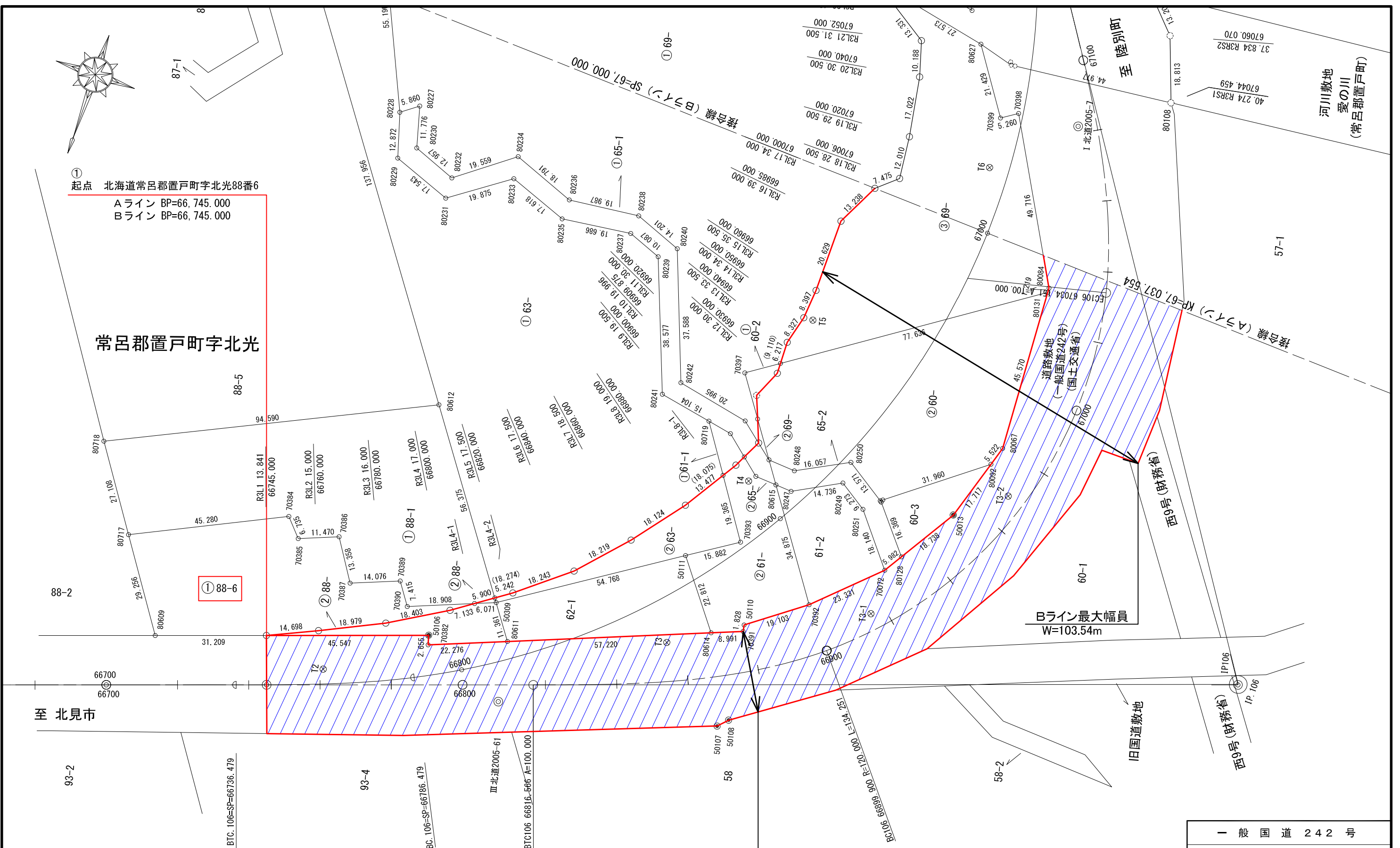

至 北見市

Bライン最大幅員
W=103.54m

Aライン最小幅員
W=22.96m

一般国道 242 号	
区域変更図(1)	
縮尺 1/1000	3葉の1
凡例	新道 (Bライン) A・B重複部分

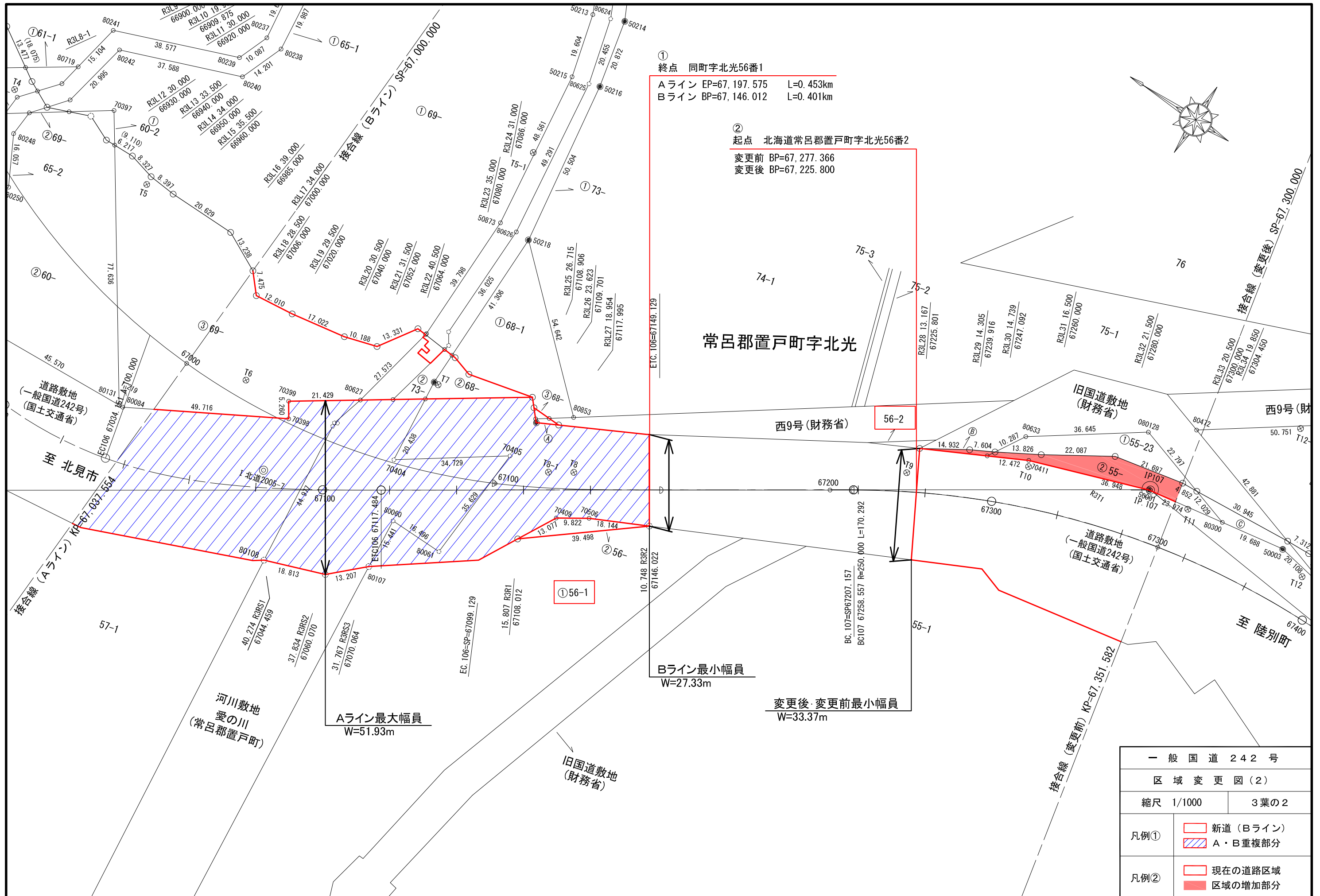

①
 終点 同町字北光56番1
 Aライン EP=67,197.575 L=0.453km
 Bライン BP=67,146.012 L=0.401km

②
 起点 北海道常呂郡置戸町字北光56番2
 変更前 BP=67,277.366
 変更後 BP=67,225.800

常呂郡置戸町字北光

西9号(財務省)

旧国道敷地
(財務省)

西9号(財)

道路敷地
(一般国道242号)
(国土交通省)

至 陸別町

河川敷地
愛の川
(常呂郡置戸町)

旧国道敷地
(財務省)

Aライン最大幅員
W=51.93m

Bライン最小幅員
W=27.33m

変更後・変更前最小幅員
W=33.37m

一般国道242号	
区域変更図(2)	
縮尺 1/1000	3葉の2
凡例①	<div style="display: flex; align-items: center;"> <div style="width: 15px; height: 10px; border: 1px solid red; margin-right: 5px;"></div> 新道(Bライン) </div> <div style="display: flex; align-items: center; margin-top: 5px;"> <div style="width: 15px; height: 10px; border: 1px solid red; background: repeating-linear-gradient(45deg, transparent, transparent 2px, blue 2px, blue 4px); margin-right: 5px;"></div> A・B重複部分 </div>
凡例②	<div style="display: flex; align-items: center;"> <div style="width: 15px; height: 10px; border: 1px solid red; margin-right: 5px;"></div> 現在の道路区域 </div> <div style="display: flex; align-items: center; margin-top: 5px;"> <div style="width: 15px; height: 10px; background-color: red; margin-right: 5px;"></div> 区域の増加部分 </div>

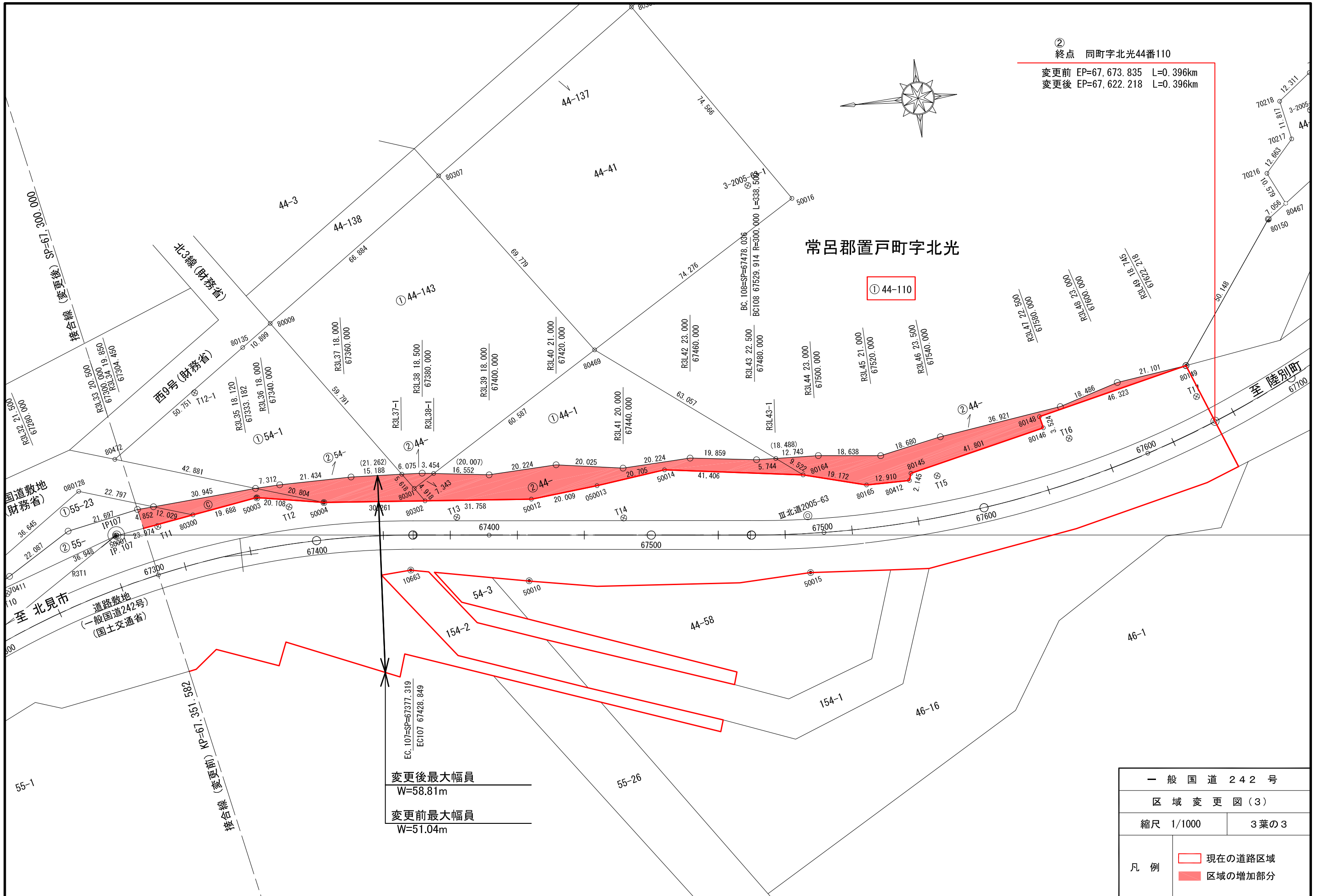

常呂郡置戸町字北光

① 44-110

② 終点 同町字北光44番110
 変更前 EP=67,673.835 L=0.396km
 変更後 EP=67,622.218 L=0.396km

変更後最大幅員
 W=58.81m
 変更前最大幅員
 W=51.04m

一般国道242号	
区域変更図(3)	
縮尺 1/1000	3葉の3
凡例	□ 現在の道路区域
	■ 区域の増加部分